

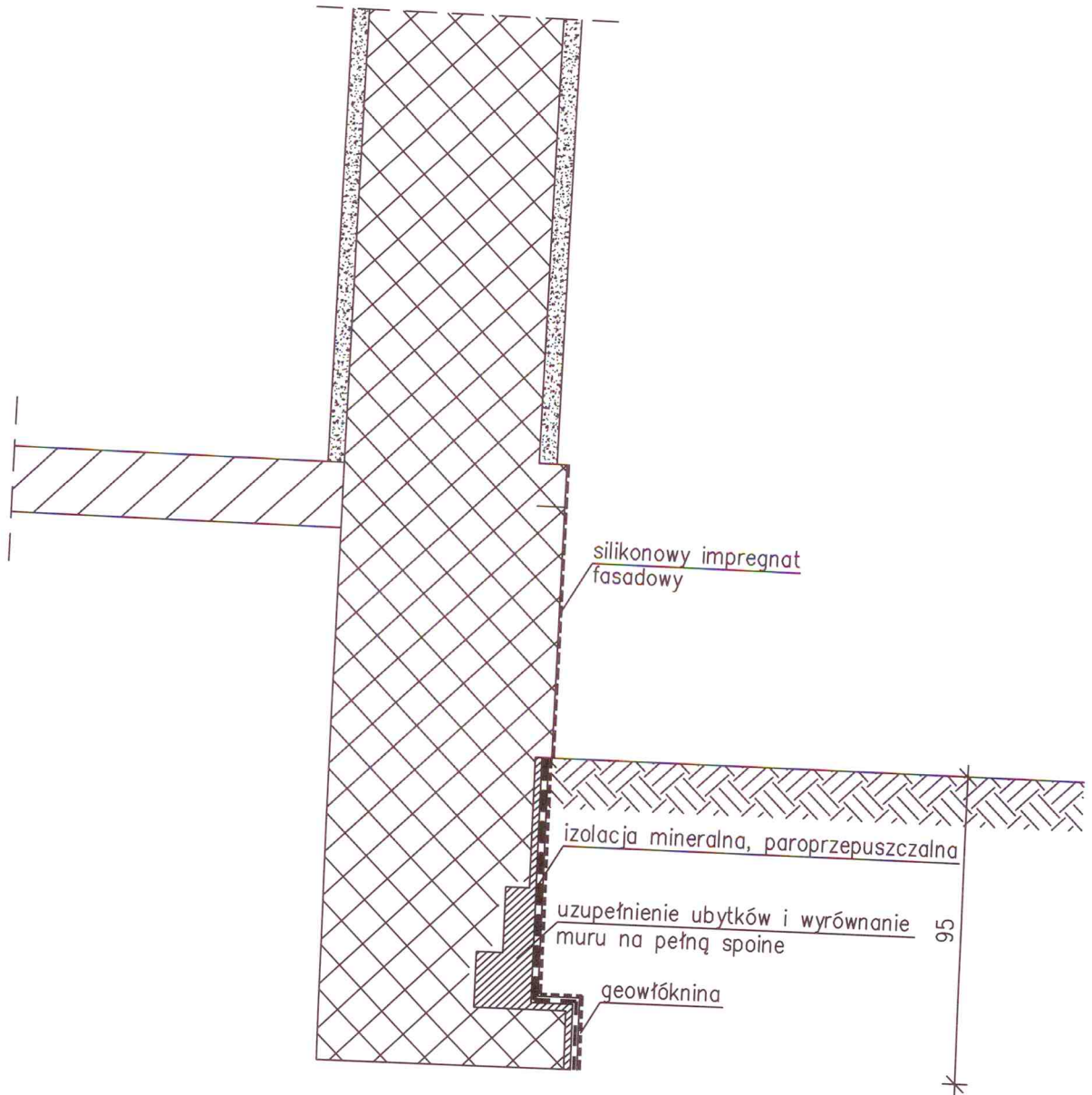



Skala 1:20

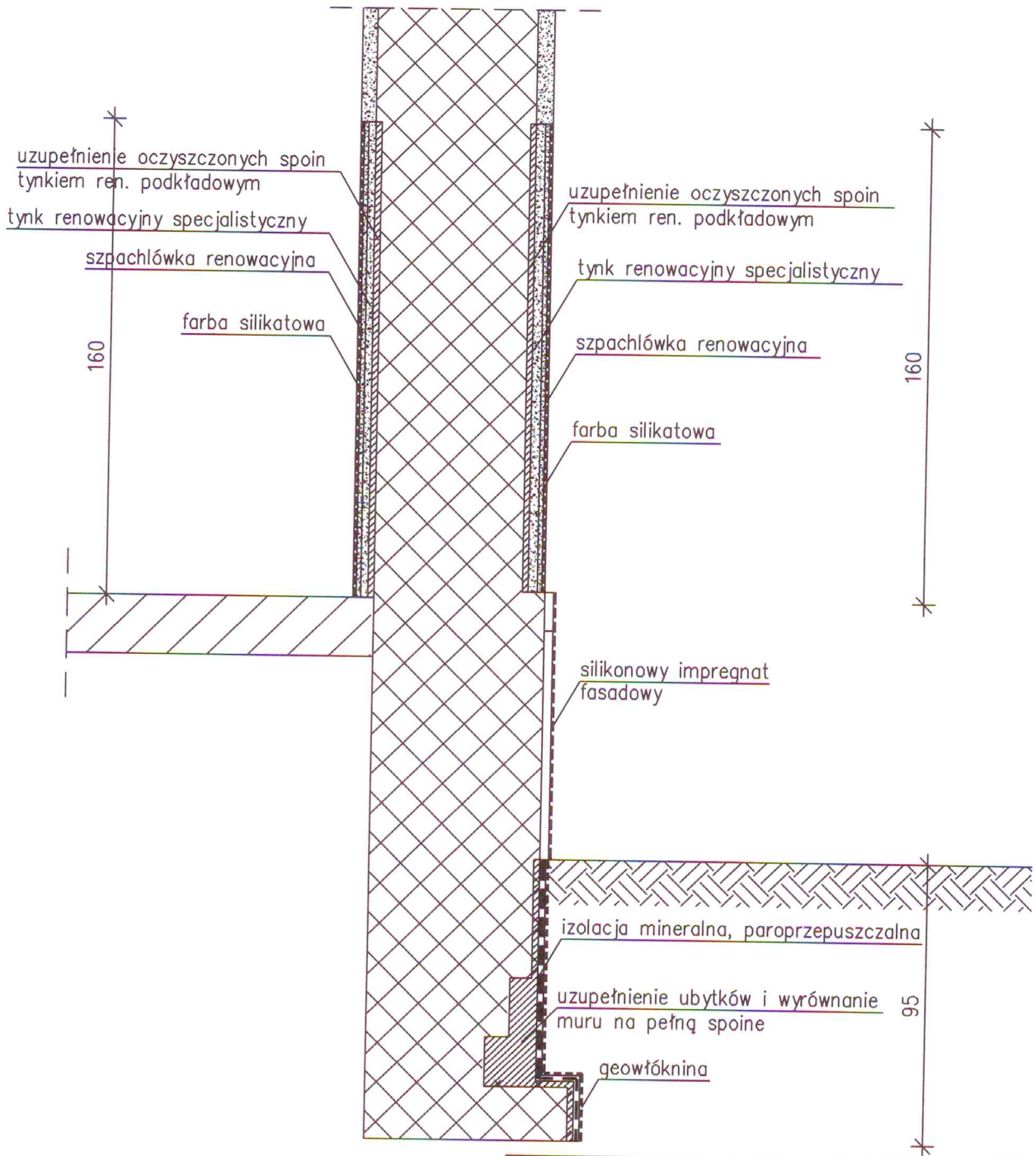

Ceresit  BAUTECHNIK	Henkel Polska Sp. z o.o. Dział Projektowo-Diagnostyczny U-A 02-672 Warszawa, ul. Domaniewska 41 tel. +48 22 56 56 300, fax +48 22 56 56 309	
Obiekt: Zespół Parkowo-Pałacowy w Chrzęsem: Spichrz		
Tytuł rysunku: WYKONANIE HYDROIZOLACJI ŚCIAN FUND.		
Główny projektant: mgr inż. Danuta Jasińska-Niedbała	Nr upr.bud.: KL-301/86	Podpis:
Opracowali: dr inż. Lesław Hebda	Nr upr.bud.: KL-250/86	Podpis:

Skala 1:20



Ceresit  BAU-TECHNIK	Henkel Polska Sp. z o.o. Dział Projektowo-Diagnostyczny U-A 02-672 Warszawa, ul. Domaniewska 41 tel. +48 22 56 56 300, fax +48 22 56 56 309	
	Obiekt: Zespół Parkowo-Pałacowy w Chrzęsnem: Spichrz	
Tytuł rysunku: WYKONANIE RENOWACJI ŚCIAN		
Główny projektant: mgr inż. Danuta Jasińska-Niedbała	Nr upr.bud.: KL-301/86	Podpis:
Opracowali: dr inż. Lesław Hebda	Nr upr.bud.: KL-250/86	Podpis:

Rys.6. Spichrz. Przekrój C-C. Wykonanie izolacji

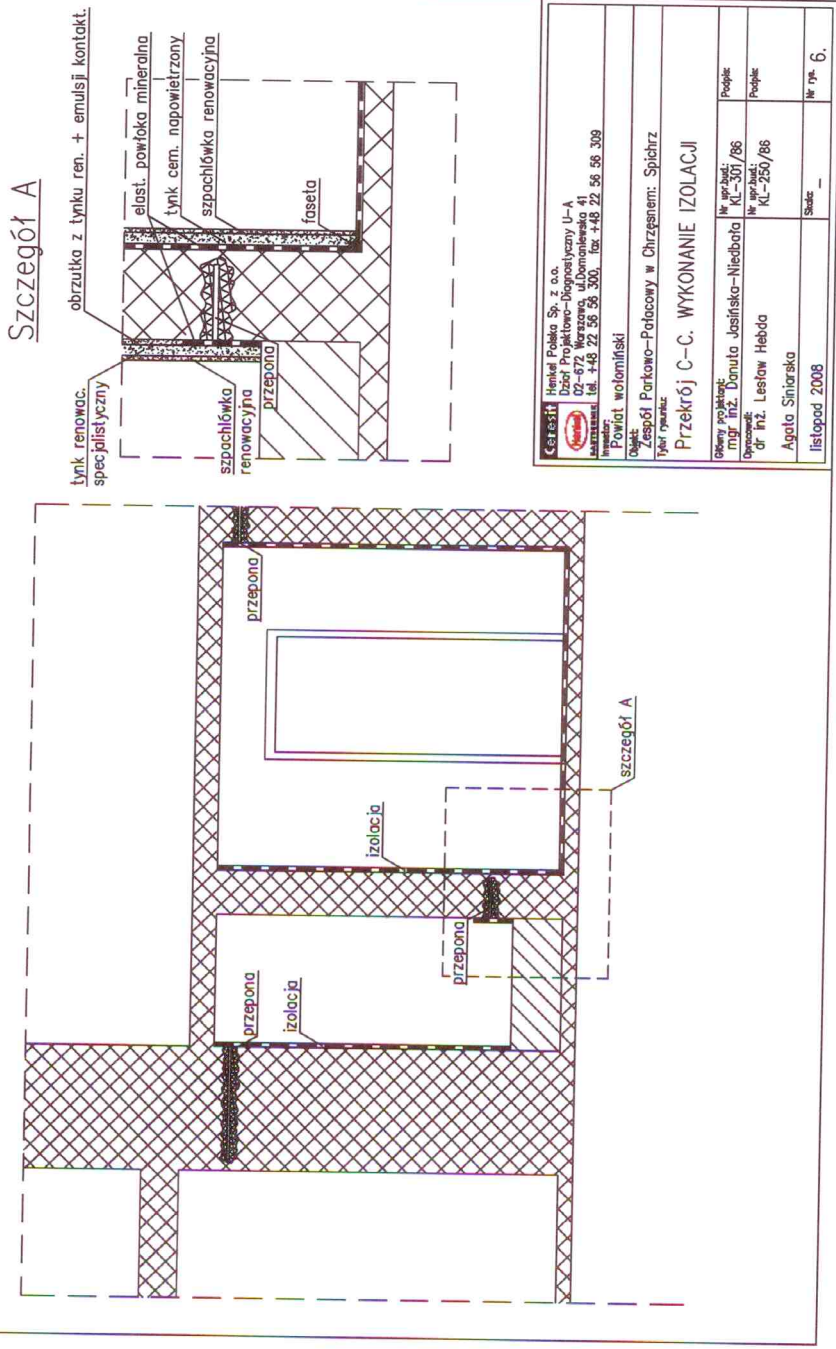

CESTEST Hela Polka Sp. z o.o.
 ul. Włocławek-Dąbrowski U-A
 02-672 Warszawa
 tel. +48 22 56 56 300, fax +48 22 56 56 309

Inspektor: **Powiat wloclawski**

Objekt: **Zespół Parkowo-Pedagogowy w Chrzesnem: Spichrz**
 I etap rysunku

Przekrój C-C. WYKONANIE IZOLACJI

Obwini projektant:	mgr inż. Danuta Jasińska-Niezboda	№ uprawki:	KL-301/86	Podpis:
Opisownik:	dr inż. Lesław Hebda	№ uprawki:	KL-250/86	Podpis:
Agata Siniarska				Statek: —
listopad 2008				№ rys. 6.

Rys.5. Spichrz. Przekrój B-B
Skala 1:50

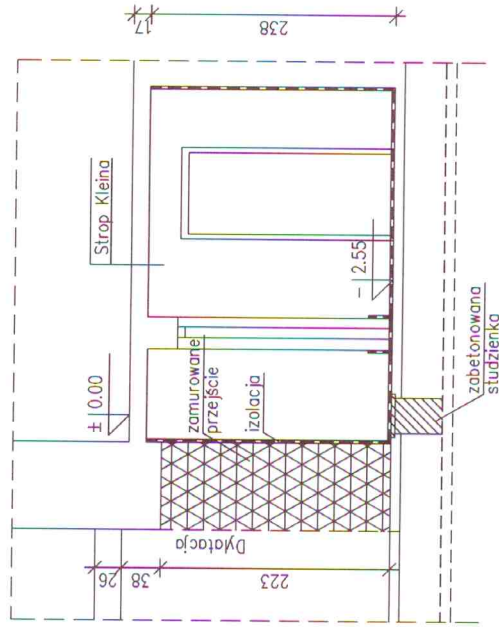

Carosini Hienkel Polska Sp. z o.o. Dział Projektowo-Diagnostyczny U-A 02-672 Warszawa, ul. Dominikańska 41 tel. +48 22 56 56 300, fax +48 22 56 56 309 Inżynier: Łukasz Powiat wotomiński		Nr uprawd.:	Nr rys.:
Zespół Parkowo-Pałacowy w Chrzęsznem: Spichrz Tytuł rysunku: Przekrój B-B		KŁ-307/86	KŁ-250/86
Główny projektant: mgr inż. Danuta Jasnińska-Niedbala Opiekun: Gr. inż. Lesław Hebda Agata Siniarska listopad 2008		KŁ-307/86	KŁ-250/86
		Skala: 1:50	Nr rys. 5.

Rys.4. Spichrz. Przekrój A-A
Skala 1:50

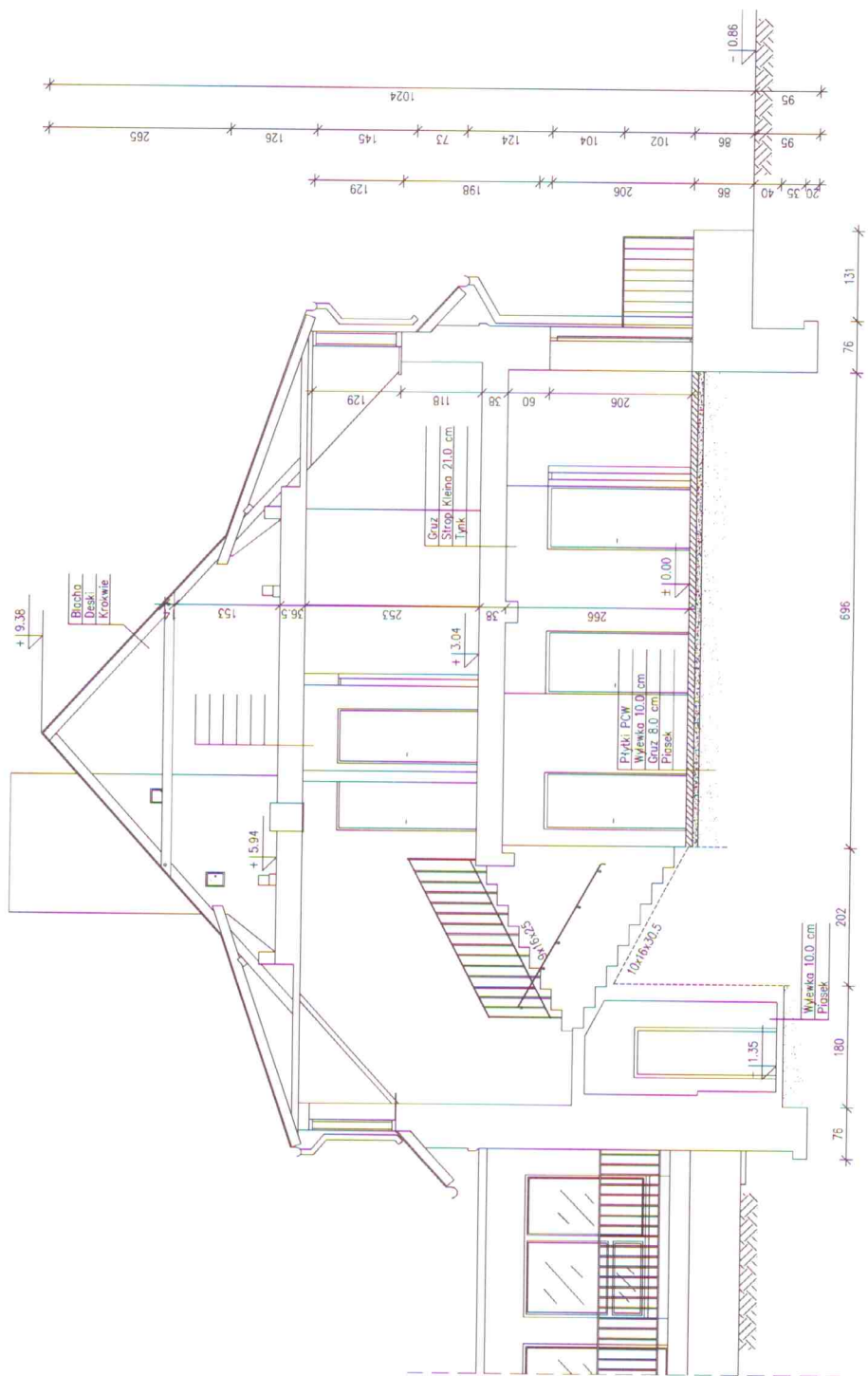

CAVOT Inwestycja Sp. z o.o. Dział Projektowo-Diagnostyczny U-A ul. Wesoła 10, 01-644 Warszawa tel. +48 22 55 55 300, fax +48 22 55 55 999 e-mail: biuro@caivot.pl	
Projekt: wesołkiński Obiekt: Zespół Parkowo-Pobocowy w Chrzępanem, Spichrz Nazwa: PRZEKRÓJ A-A	
Skema projektant: mgr inż. Donata Kaszka-Niechaj	Nr projektu: K.C.-307/86
Specjalność: dr inż. Lesław Hebdó	Nr projektu: K.C.-255/86
Agencja: Agencja Smarska	Skala: 1:50
Data: listopad 2008	Nr rys.: 4

Rys.3. Spichrz. Rzut parteru
Skala 1:50

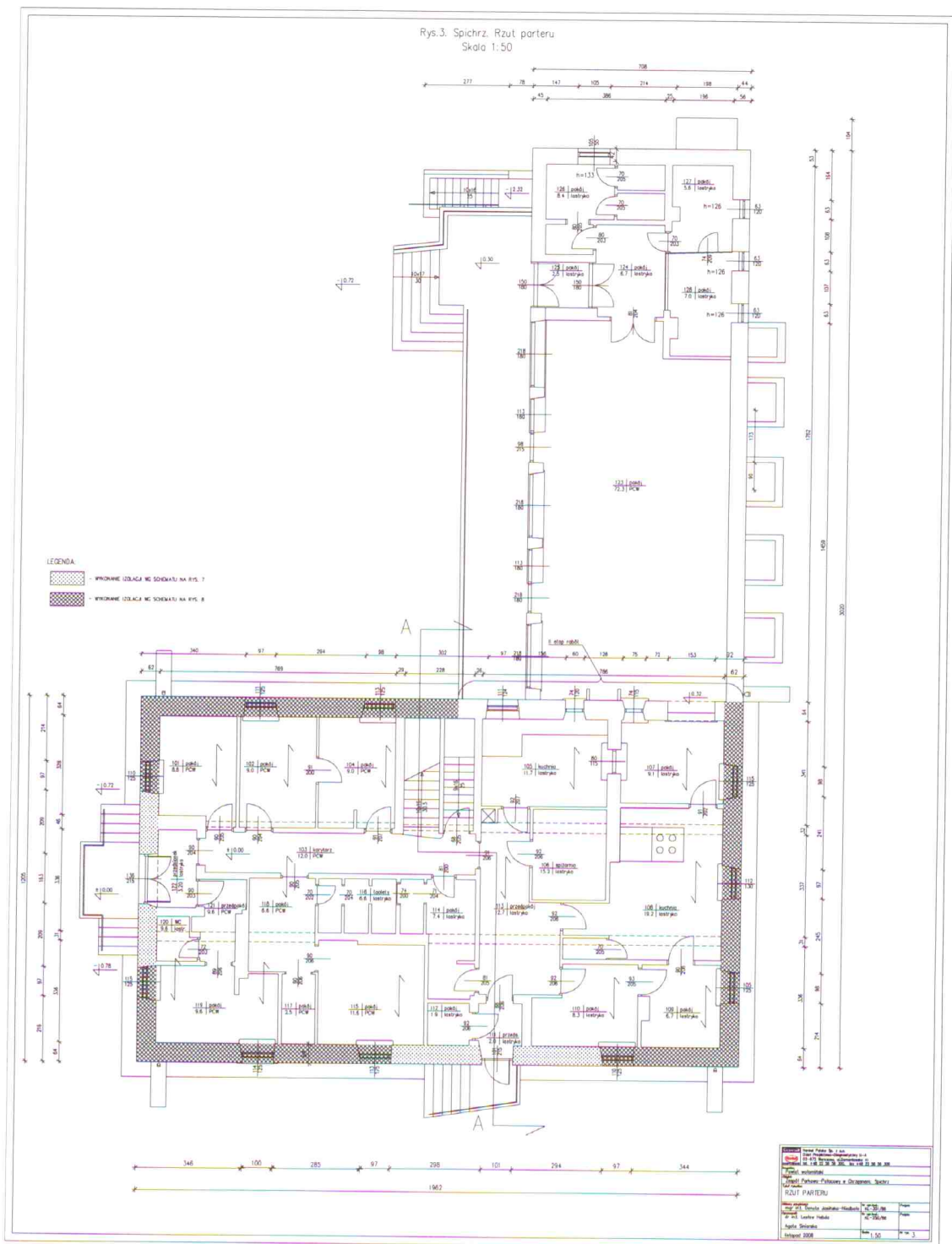

LEGENDA
- WYKONANIE UZDAJĄC WYKONAWCY NA RYS. 7
- WYKONANIE UZDAJĄC WYKONAWCY NA RYS. 8

Tytułowy blok	
Nazwa obiektu: Spichrz	
Miejscowość: [...]	
Adres: [...]	
Kod pocztowy: [...]	
RZUT PARTERU	
Skala: 1:50	Prace: [...]
Opis: [...]	Prace: [...]
Projekt: [...]	Prace: [...]
Wzrost: 1,60	Prace: [...]

Rys.2. Spichrz. Rzut piwnicy
Skala 1:50

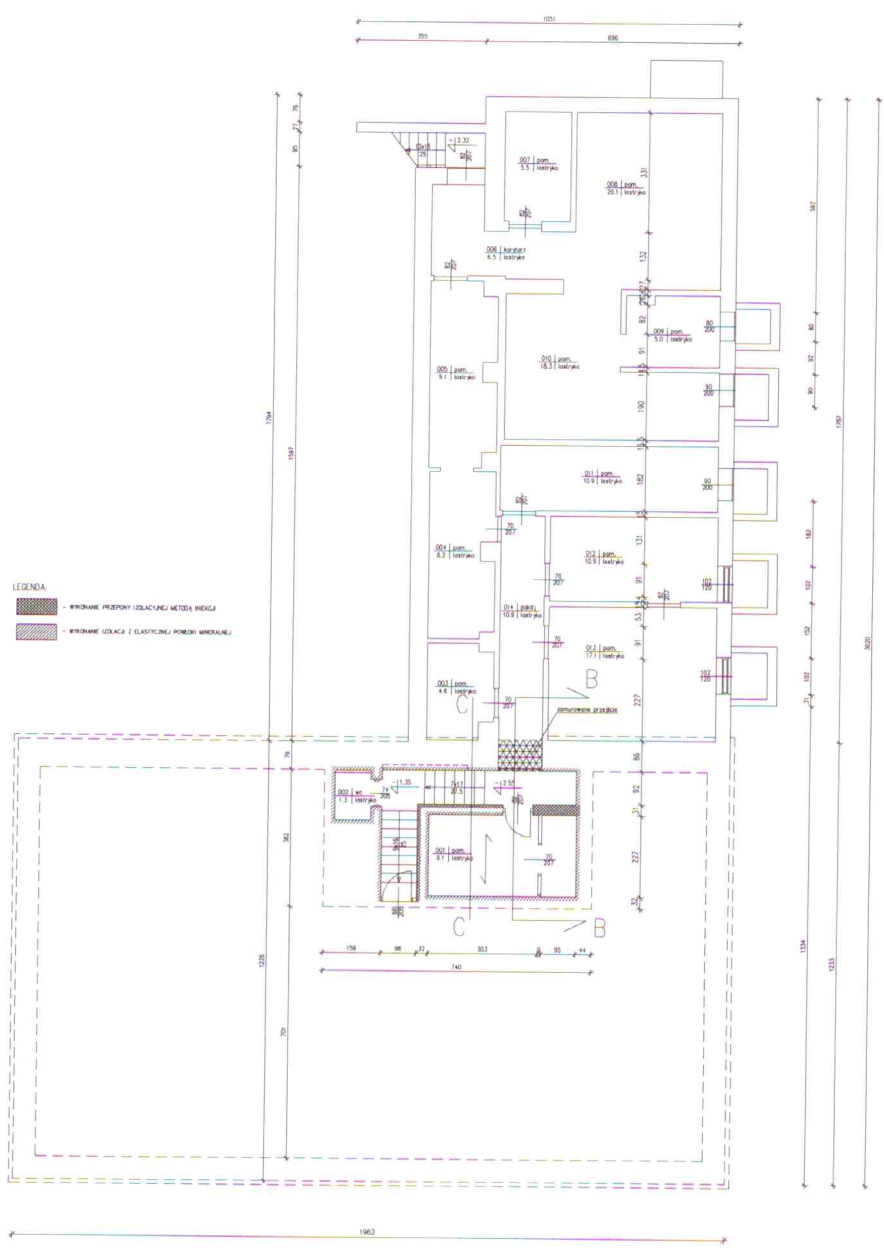

PROJEKT	
Nazwa Projektu: ...	
Adres: ...	
Rodzaj: ...	
RZUT PIWNICY	
Data: ...	Skala: 1:50
Projektant: ...	Inżynier: ...
Wykonawca: ...	Liczba arkuszy: ...
Data: ...	Strona: ...

Rys.5. Pałac. Wykonanie hydroizolacji ścian
Skala 1:20

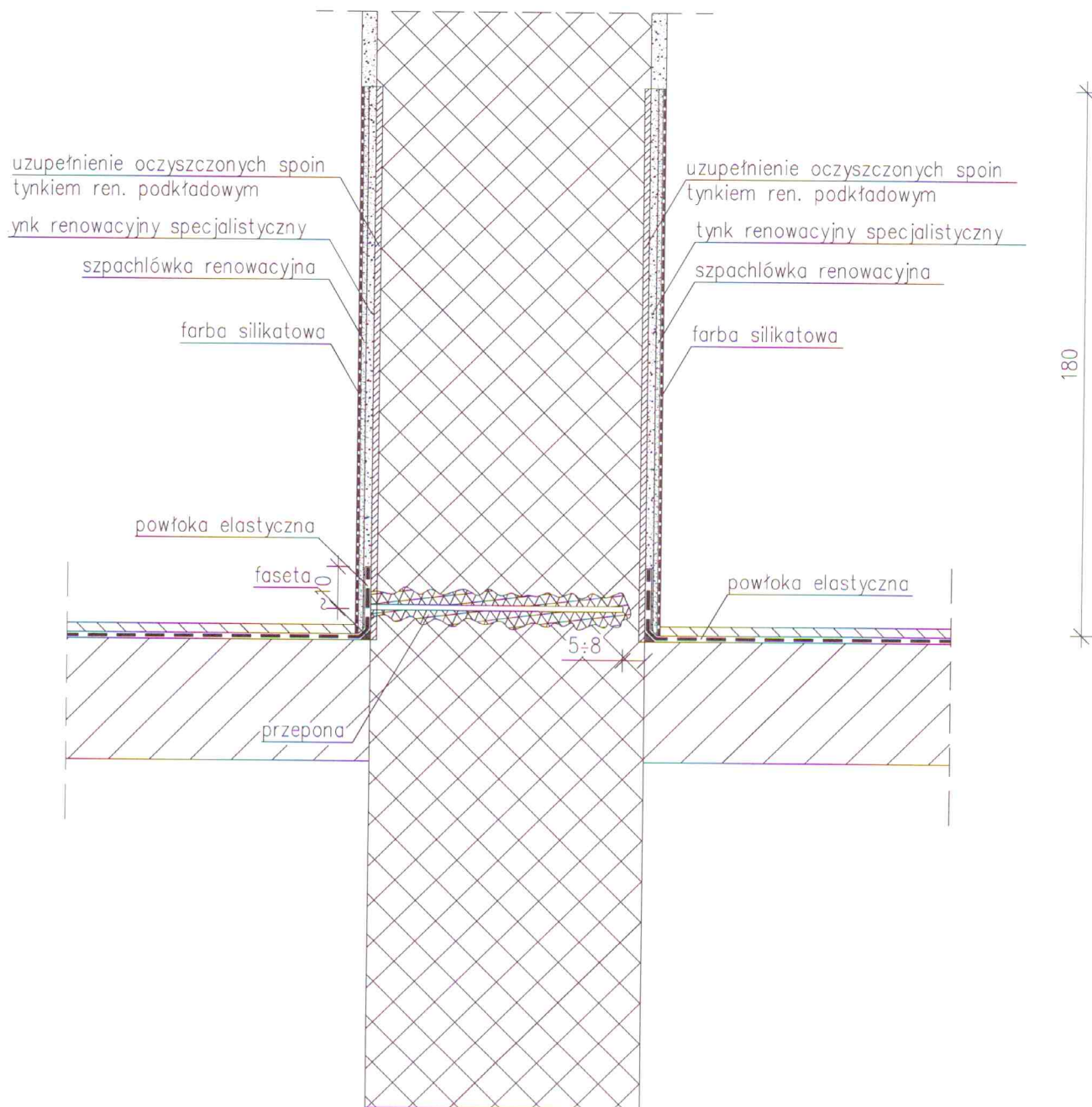

Ceresit



BAUTECHNIK

Henkel Polska Sp. z o.o.
Dział Projektowo-Diagnostyczny U-A
02-672 Warszawa, ul.Domaniewska 41
tel. +48 22 56 56 300, fax +48 22 56 56 309

Obiekt:

Zespół Parkowo-Pałacowy w Chrzęstem: Pałac

Tytuł rysunku:

WYKONANIE HYDROIZOLACJI ŚCIAN

Główny projektant: mgr inż. Danuta Jasińska-Niedbała	Nr upr.bud.: KL-301/86	Podpis:
Opracowali: dr inż. Lesław Hebda	Nr upr.bud.: KL-250/86	Podpis:
Agata Siniarska	Skala: 1:20	Nr rys. 5.
listopad 2008		

Rys.4. Pałac. Wykonanie hydroizolacji ścian fundamentowych
Skala 1:20

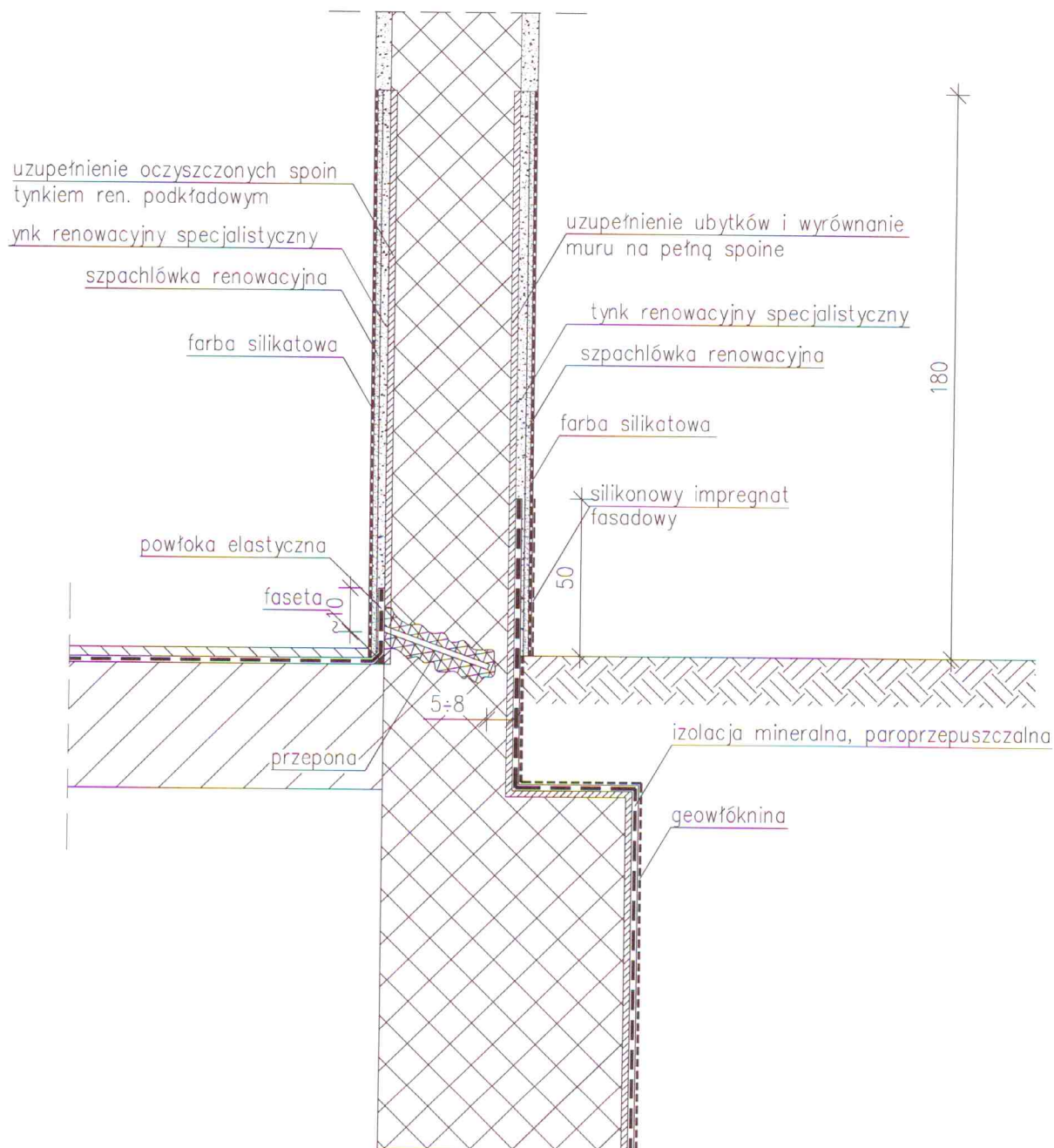

Ceresit Henkel Polska Sp. z o.o. Dział Projektowo-Diagnostyczny U-A 02-672 Warszawa, ul.Domaniewska 41 tel. +48 22 56 56 300, fax +48 22 56 56 309		
Obiekt: Zespół Parkowo-Pałacowy w Chrzęstnem: Pałac		
Tytuł rysunku: WYKONANIE HYDROIZOLACJI ŚCIAN FUND.		
Główny projektant: mgr inż. Danuta Jasińska-Niedbała	Nr upr.bud.: KL-301/86	Podpis:
Opracowali: dr inż. Lesław Hebda Agata Siniarska	Nr upr.bud.: KL-250/86	Podpis:
listopad 2008	Skala: 1:20	Nr rys. 4.

Rys.3. Pafac. Przetrój A-A
Skala 1:50

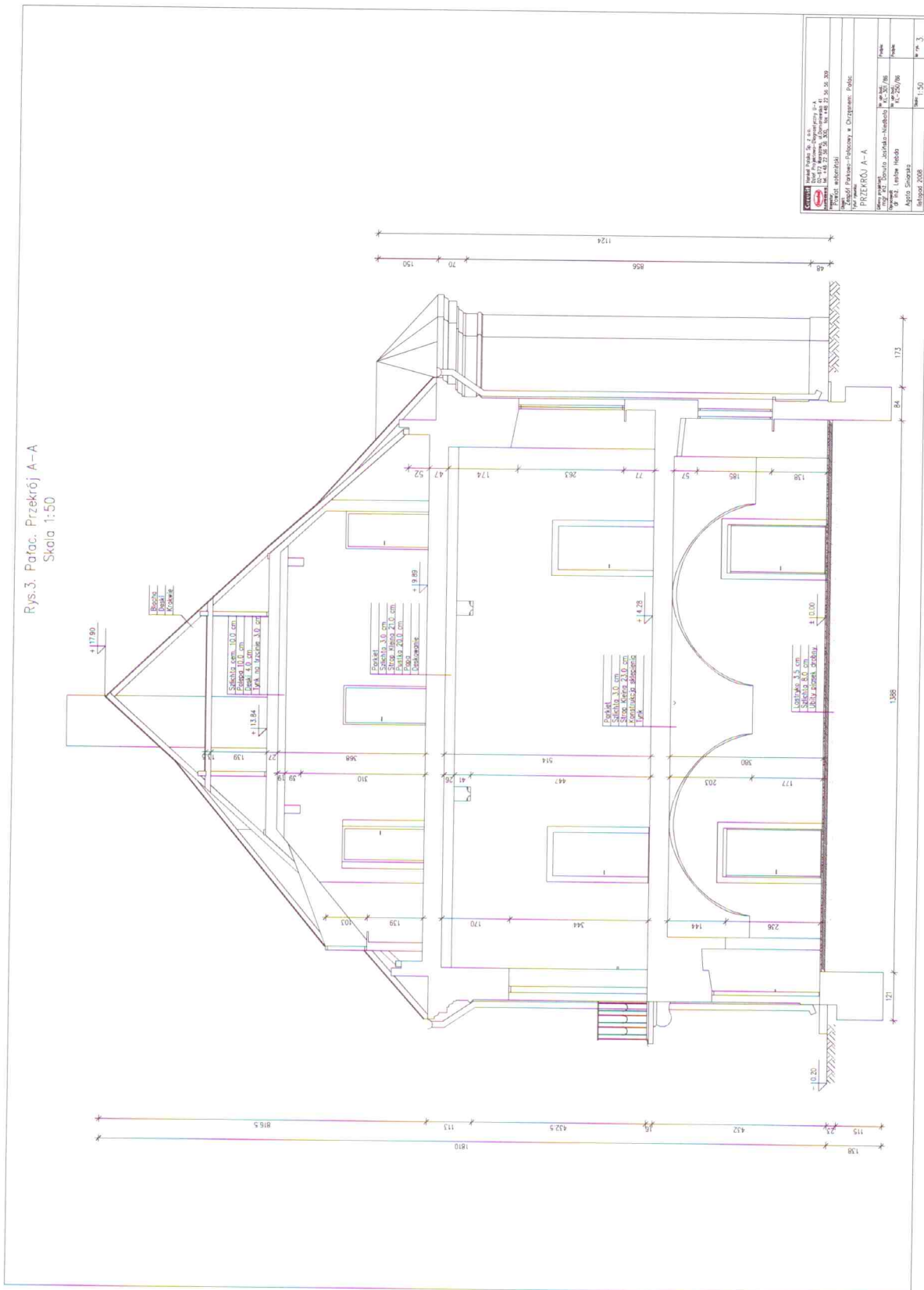

<p>Opis: Projektowanie i wykonanie prac projektowych i kosztorysowych dla wybudowania budynku mieszkalnego, ul. Żwirki i Wigury 50, 52, 54, 56, 58, 60, 62, 64, 66, 68, 70, 72, 74, 76, 78, 80, 82, 84, 86, 88, 90, 92, 94, 96, 98, 100, 102, 104, 106, 108, 110, 112, 114, 116, 118, 120, 122, 124, 126, 128, 130, 132, 134, 136, 138, 140, 142, 144, 146, 148, 150.</p>	
<p>Prace: architekturalne</p>	
<p>Projektant: Pracownia Architektury i Urbanistyki</p>	
<p>Prace: PRZETRÓJ A-A</p>	
<p>Wzrost: 1.80 m</p>	
<p>Wiek: 22 lata</p>	
<p>Wykonanie: 2008 r.</p>	
<p>Wzrost: 1.80 m</p>	
<p>Wiek: 22 lata</p>	
<p>Wykonanie: 2008 r.</p>	
<p>Wzrost: 1.80 m</p>	
<p>Wiek: 22 lata</p>	
<p>Wykonanie: 2008 r.</p>	

Rys.2. Parac. Rzut parteru
Skala 1:50

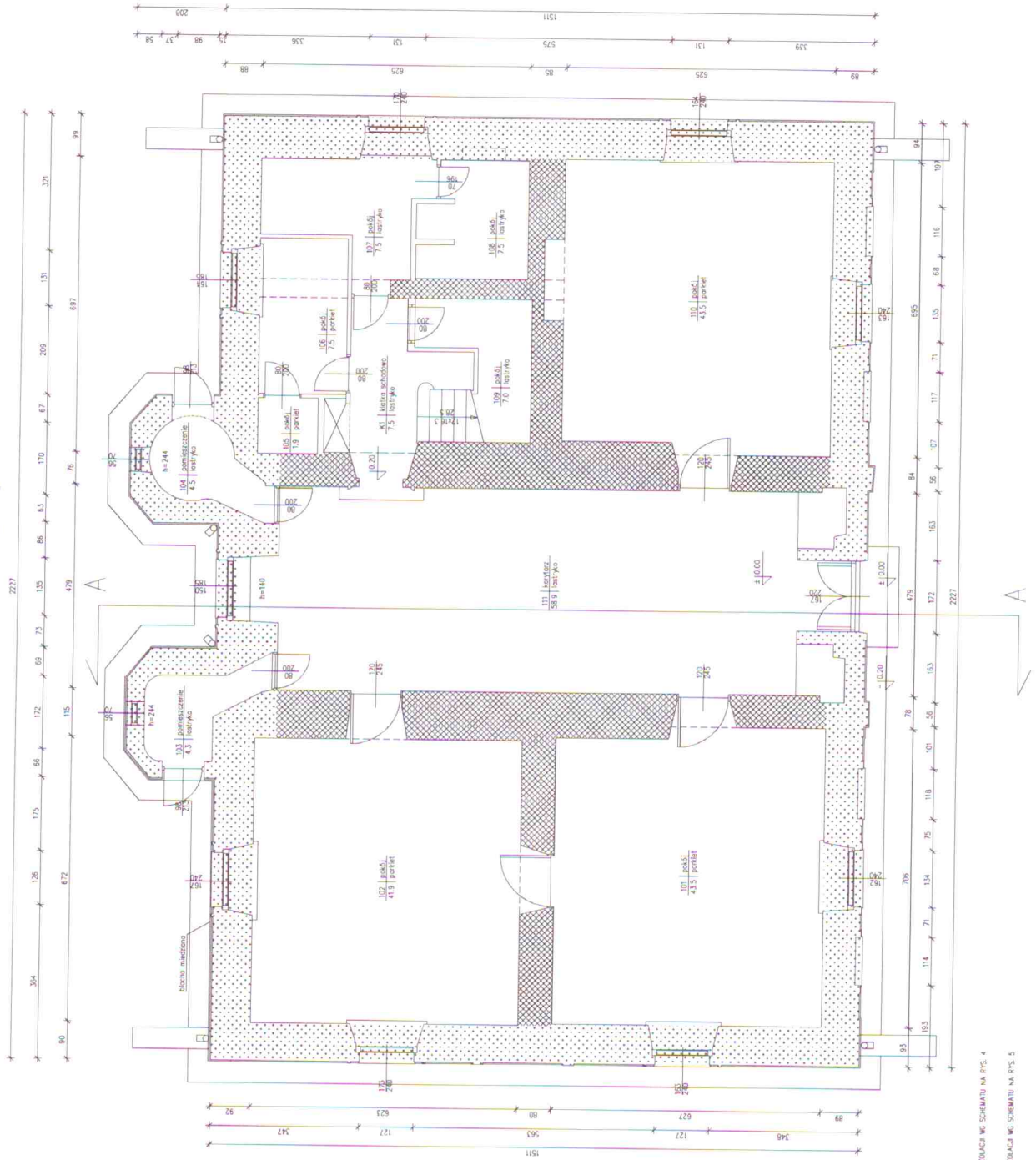

Czytelny Projektant: inż. J. J. J. Wykonanie: inż. J. J. J. Data: 10.10.2008 Skala: 1:50 Tytuł: Projekt techniczny	
Branża: architektoniczna Nazwa obiektu:	
Adres: ul. Krakowska-Bystrzyca w Dzielnicy Północ Nazwa:	
Rzut parteru	
Wykonanie: inż. J. J. J. Data: 10.10.2008 Skala: 1:50 Tytuł: Projekt techniczny	
Adres: ul. Krakowska-Bystrzyca w Dzielnicy Północ Nazwa:	
Wykonanie: inż. J. J. J. Data: 10.10.2008 Skala: 1:50 Tytuł: Projekt techniczny	
Adres: ul. Krakowska-Bystrzyca w Dzielnicy Północ Nazwa:	
Wykonanie: inż. J. J. J. Data: 10.10.2008 Skala: 1:50 Tytuł: Projekt techniczny	

LEGENDA:

	WYKONANIE IZOLACJI WŁ. SCHEMATU NA RYS. 4
	WYKONANIE IZOLACJI WŁ. SCHEMATU NA RYS. 5

Rys.5. Budynek administracyjny.
Wykonanie hydroizolacji ścian
Skala 1:20

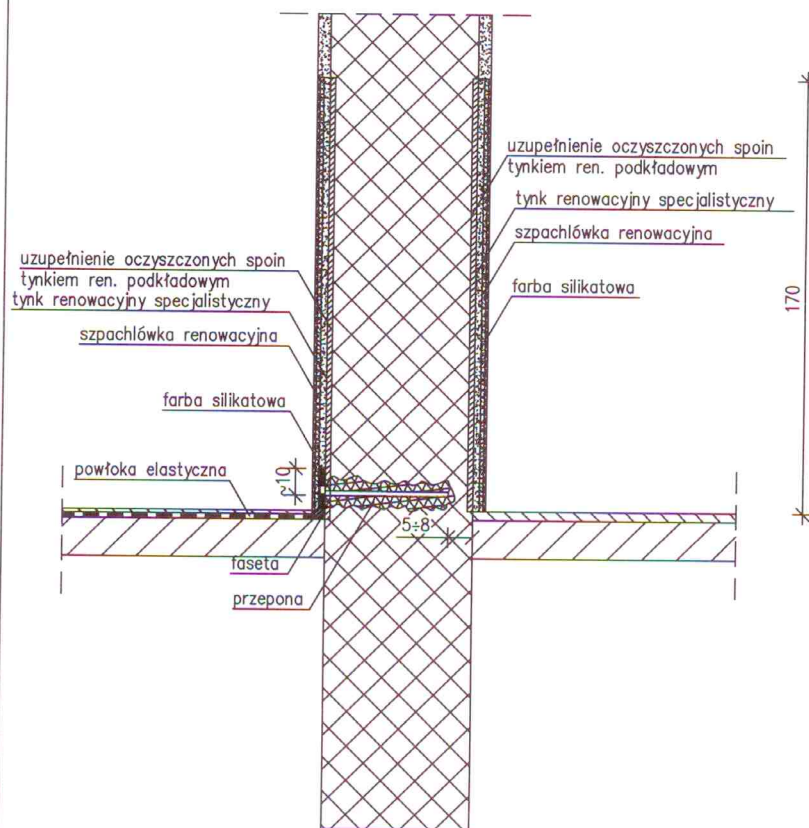

Ceresit Henkel Polska Sp. z o.o. Dział Projektowo-Diagnostyczny U-A 02-672 Warszawa, ul. Domaniewska 41 tel. +48 22 56 56 300, fax +48 22 56 56 309		
Obiekt: Zespół Parkowo-Pałacowy w Chrzęstem: Budynek administracyjny		
Tytuł rysunku: WYKONANIE HYDROIZOLACJI ŚCIAN		
Główny projektant: mgr inż. Danuta Jasińska-Niezbata	Nr upr.bud.: KL-301/86	Podpis:
Opracował: dr inż. Lesław Hebda Agata Siniarska	Nr upr.bud.: KL-250/86	Podpis:
listopad 2008	Skala: 1:20	Nr rys.: 5.

Rys.4. Budynek administracyjny.
Wykonanie hydroizolacji ścian fundamentowych
Skala 1:20

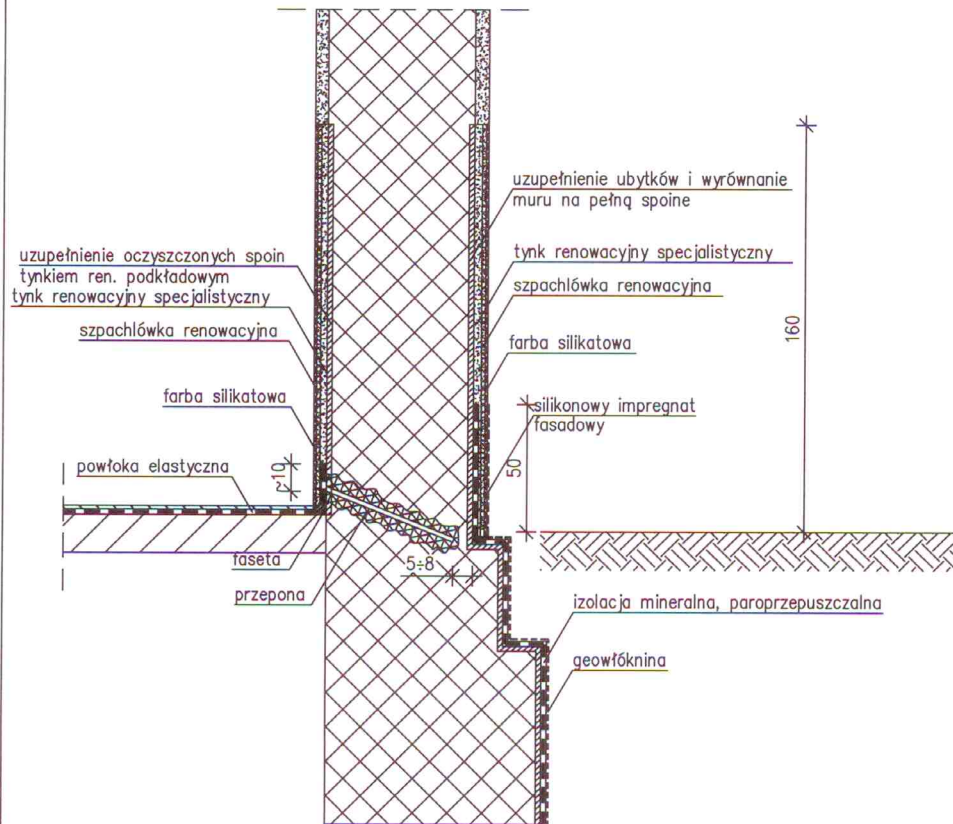

Ceresit Henkel Polska Sp. z o.o. Dział Projektowo-Diagnostyczny U-A 02-672 Warszawa, ul. Domaniewska 41 tel. +48 22 56 56 300, fax +48 22 56 56 309		
Obiekt: Zespół Parkowo-Pałacowy w Chrzęsnem: Budynek administracyjny		
Tytuł rysunku: WYKONANIE HYDROIZOLACJI ŚCIAN FUND.		
Główny projektant: mgr inż. Danuta Jasińska-Niedbala	Nr upr.bud.: KL-301/86	Podpis:
Opracował: dr inż. Lesław Hebda Agata Siniarska	Nr upr.bud.: KL-250/86	Podpis:
Skala: listopad 2008	1:20	Nr rys. 4.

Rys.3. Budynek administracyjny. Przekrój A-A
Skala 1:50

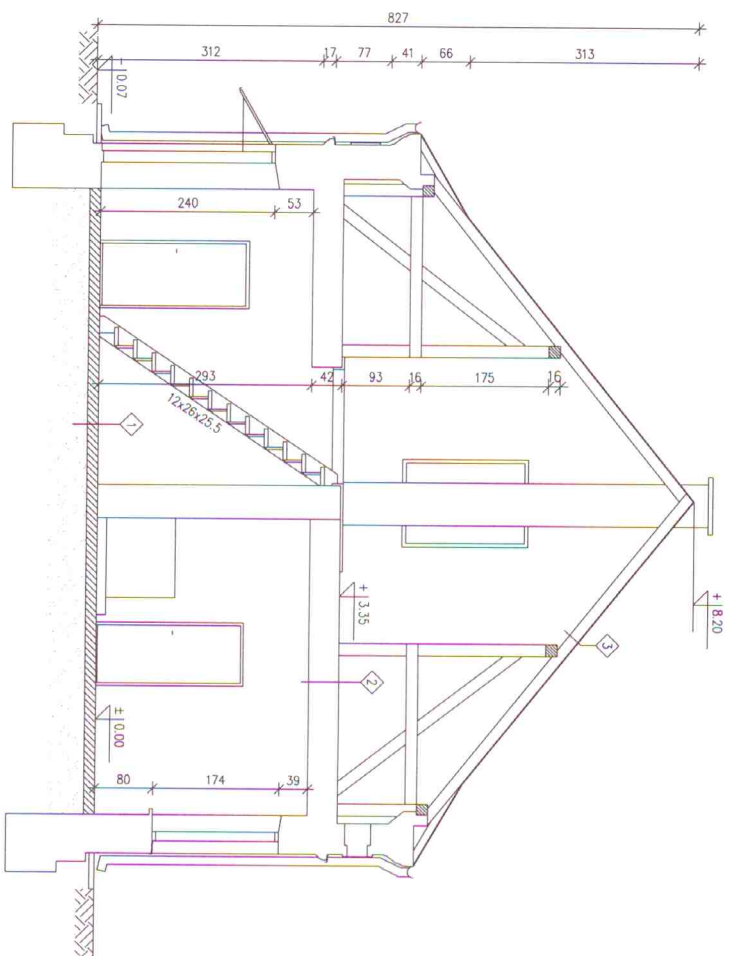

1
Łożystwo 3,5 cm
Włazisko 8,0 cm
Przekr.

2
Szczytka cerna 10,0 cm
Polipora 10,0 cm
Deski 4,0 cm
Konstrukcja słupów 12,5 cm
Podbitka 2,5 cm
Tynk na tynku 3,0 cm

3
Białoch
Deski
Krykowie

Centrum Hensel Polska Sp. z o.o. Dział Projektowania i Inżynierii ul. Wesoła 10, 05-110 Włocławek tel. +48 22 26 56 300, fax +48 22 56 309		Projekt wykonawczy Kształt Parkowo-Pedagogowy w Chrzęstom: Budynek administracyjny PRZEKRÓJ A-A	
Odbiorca projektu: mgr inż. Dominik Ustrowski-Niechoda ul. Filt. Leśnej Hełdo Agnita Sieradzka listopad 2008	Nr projektu: KL-30/78 Nr rys.: KL-350/78	Tytuł: Projekt	Skala: 1:50
		Nr arkusza: 3	

Rys. 2. Budynek administracyjny - Rzut parteru
Skala 1:50

